

1

¿Qué ha pasado en las cuencas de los ríos Cauca y San Jorge?



27 de agosto/2021: rompimiento del dique marginal del río Cauca en Caregato (San Jacinto del Cauca).

Febrero - Marzo/2022: afectación obras de cierre en Caregato por creciente del Cauca.

21 de marzo/2022: rompimiento del dique que contenía al río Cauca en el sector Los Arrastres (San Jacinto del Cauca-Guaranda).

2

¿Qué ha pasado recientemente (03 - 06 de junio)?



Hubo descenso en las **lluvias** en La Mojana, ocurriendo entre la noche de ayer y la madrugada de hoy lunes, en el centro y norte de la región, y en el Bajo Magdalena y Bajo Cauca.



Ascenso en los ríos: *i)* San Jorge, en los municipios de La Apartada y Ayapel (a la altura de Marralú) y *ii)* Cauca en su recorrido por Caucasia.



Reporte comunitario



Inundaciones por ingreso del río Cauca en áreas de drenaje de: *i)* caño San Matías: desde Los Arrastres (Guaranda) hasta Parcelas de Santa Fe (San Benito Abad); *ii)* caño Rabón: desde Gavalda (Guaranda) hasta La Plaza (San Benito Abad) y *iii)* caño Viloria: desde Cecilia (Ayapel) hasta Cuiva (San Benito Abad).

Inundaciones por muy altos niveles, en: *i)* corredor del río San Jorge (San Marcos-Magangué); *ii)* corredor de los caños Mojana, Pancegüita y sistema cenagoso del municipio de Sucre, y *iii)* corredor del río Cauca (Guacamayo-Brisas del Cauca, al norte de Achí).

3

¿Qué esperamos (06 – 07 de junio)?



Lluvias aisladas en amplios sectores de La Mojana y en las subzonas hidrográficas del Bajo Magdalena, Bajo Cauca y Bajo Nechí.



Probabilidad de incrementos en los aportantes de los ríos: (i) Bajo Nechí, especialmente a la altura de El Bagre y (ii) Bajo Cauca, especialmente el río Caribona.



Descenso de niveles en: (i) Alto San Jorge en su recorrido por Montelíbano y (ii) Bajo Cauca en el tramo Nechí-Achí.



Recomendaciones

- Especial atención en áreas de drenaje de los caños Gil, San Matías, Rabón y Viloria, por ingreso del río Cauca.
- Zonas con altos niveles: Bajo San Jorge y sistema cenagoso (San Marcos-desembocadura), río Cauca (norte de Achí - Pinillos), río Magdalena (entre El Banco y Plato), caños Mojana y Pancegüita (Sucre) y sistema de ciénagas (Ayapel, San Marcos y Sucre)

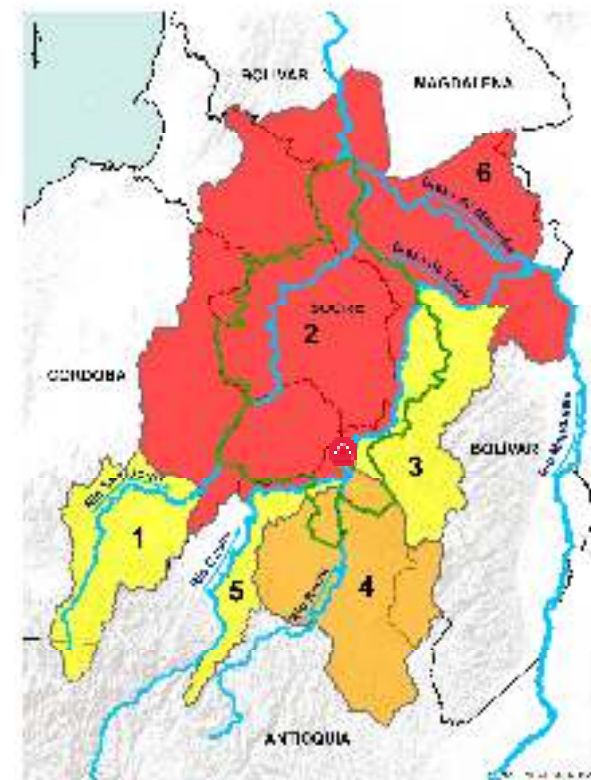

PARA TOMAR ACCIÓN: 2) Bajo San Jorge y 6) Bajo Magdalena entre El Banco y Plato. **Alerta puntual** en el río Cauca, en el sector Caregato (San Jacinto del Cauca)



PARA PREPARARSE: 4) Bajo Nechí, incluidos sus aportantes.



PARA INFORMARSE: 1) Alto San Jorge; 3) Cuenca del río Cauca entre Nechí y Pinillos y 5) Cuenca del río Cauca entre Valdivia y Nechí.

III. Condiciones hidrológicas actuales en el río Cauca (tramo Nechí-Pinillos)

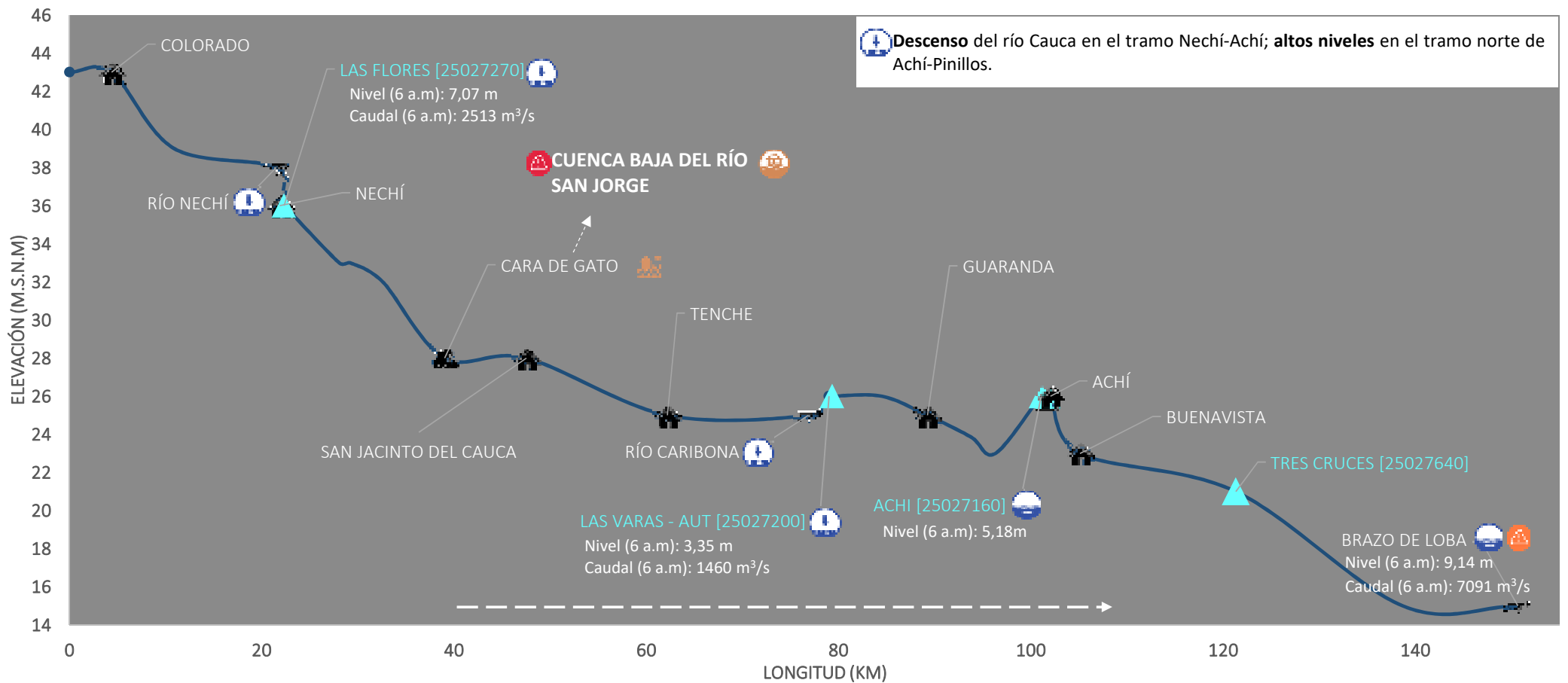

Descenso del río Cauca en el tramo Nechí-Achí; **altos niveles** en el tramo norte de Achí-Pinillos.

PUNTOS DE INTERÉS RÍO CAUCA (TRAMO NECHÍ-MAGANGUÉ)	ALERTAS HIDROLÓGICAS	CONDICIONES HIDROLÓGICAS	ZONAS DE EMERGENCIA
Estación hidrológica IDEAM Población Rompedero Confluencia	Para tomar acción Para prepararse Para informarse Sin alerta	Niveles en ascenso Niveles en descenso Niveles estables Tránsito de creciente	Inundación por desbordamiento Inundación por rompimiento margen derecha Inundación por rompimiento margen izquierda (Mojana)

IV. Pronóstico meteorológico para La Mojana con atención en la zona del Bajo Cauca

PRONÓSTICO PARA EL 06 DE JUNIO Y 07 DE JUNIO

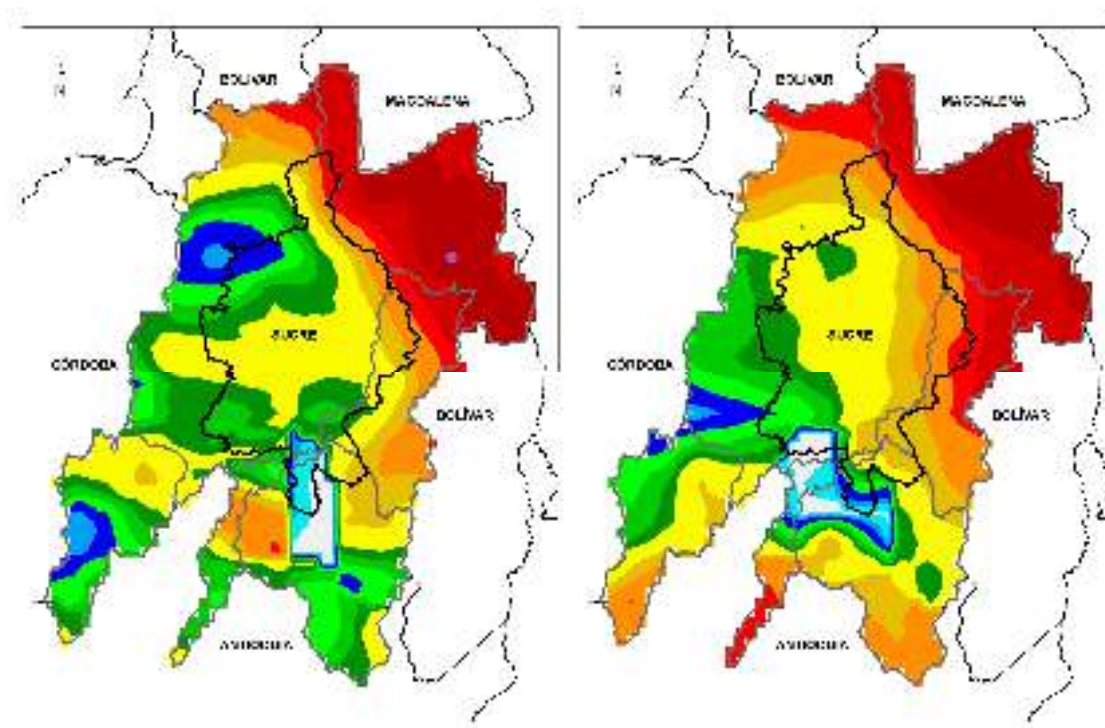

ACUMULADO DEL 06 AL 07 DE JUN

ACUMULADO DEL 07 AL 08 JUN

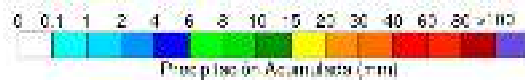

Probabilidad de lluvias aisladas en amplios sectores del territorio y en el Bajo Magdalena, Bajo Cauca y Bajo Nechí.

Noche del 06 Jun. y madrugada del 07 Jun.

Mañana del 07 Jun.

Tarde del 07 Jun.

Noche del 07 Jun. y madrugada del 08 Jun.

Cielo entre nublado a parcialmente nublado, con lluvias.

Cielo parcialmente nublado, sin lluvias.

Lluvias en zonas de las cuencas del Bajo Cauca, Bajo Nechí y Bajo Magdalena, y amplios sectores de La Mojana.

**Equipo de trabajo Centro regional de Pronóstico
y Alertas Tempranas de LA MOJANA**

Elaborado por:
NATALIA MUÑOZ, Hidróloga
RAFAEL MUNDARAY, Meteorólogo

www.corpomojana.gov.co

Correo Electrónico:
corpomojana@corpomojana.gov.co
Cra. 21 # 21 A – 44 San Marcos - Sucre
Teléfono: (+575) 295 5347

YOLANDA GONZALEZ HERNÁNDEZ,

Directora General IDEAM.

MARTHA CECILIA CADENA,

Jefe Oficina del Servicio de Pronósticos y Alertas

www.ideam.gov.co

Correos electrónicos:

servicio@ideam.gov.co,

alertas@ideam.gov.co

Calle 25 d # 96b - 70, piso 3. Bogotá, D.C.

Teléfono: 307 5625 ext. 1334 - 1336.

LILIANA QUIROZ, Directora General de la Corporación para el Desarrollo
Sostenible de La Mojana y el San Jorge-CORPOMOJANA.

RAQUEL GARAVITO, Gerente del Fondo Adaptación

JIMENA PUYANA, Gerente Nacional de Desarrollo Sostenible del PNUD



En alianza con:

